

“Crisis Alimentaria y Crisis Energética: oportunidades y desafíos”

Alianzas público-privadas para
estabilización de precios: resultados
en las cadenas productivas y en la
dinámica del consumidor



CEPAL, Santiago de Chile, Septiembre 04 de 2008

Evolución de la inflación mensual: Variación IPC Enero 05– Agosto 08

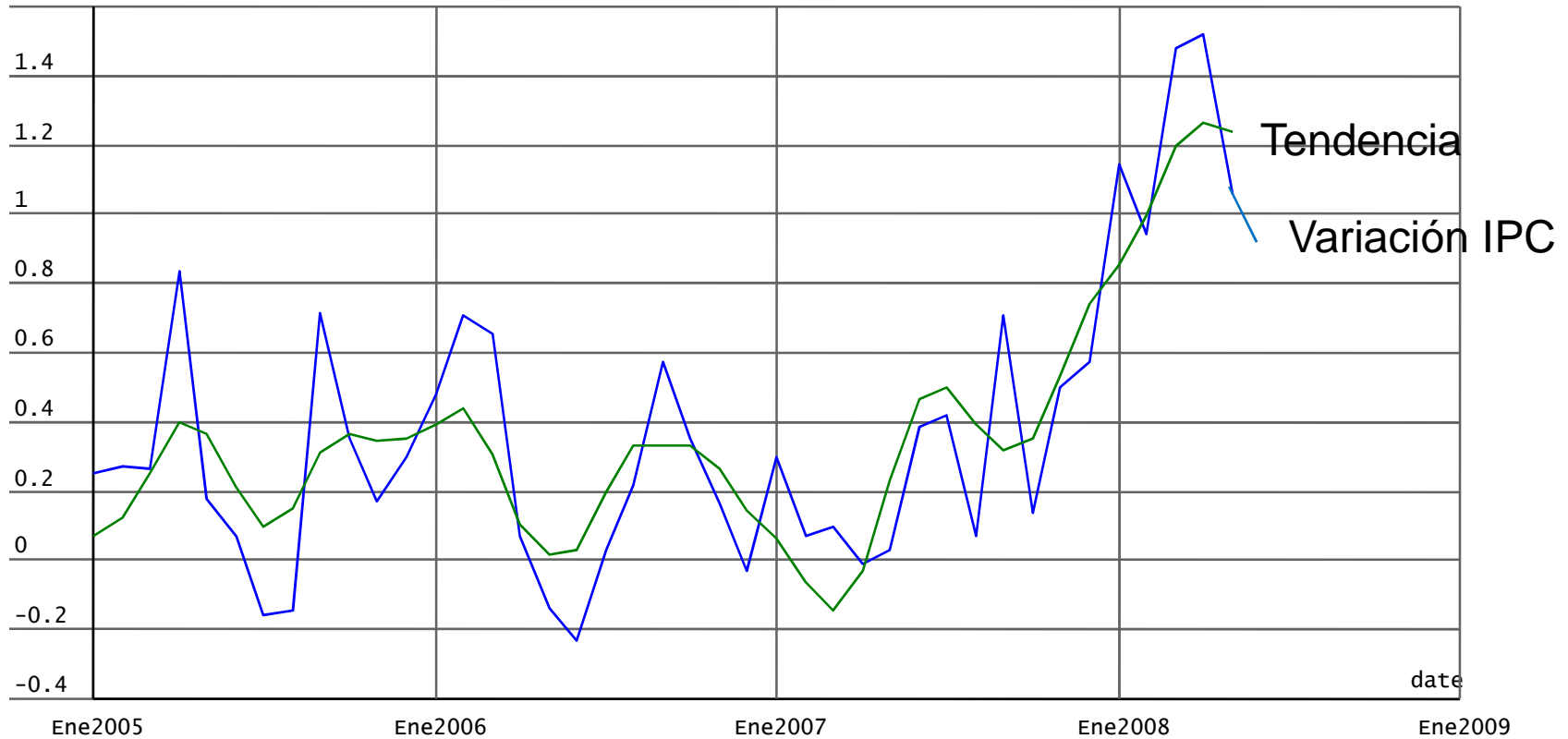

Fuente: Instituto Nacional de Estadística y Censos (INEC)



Objetivos fundamentales de la Política Pública:

1. Proteger a la población vulnerable
2. Recuperar la productividad del sector agrícola
3. Lograr resultados tangibles para el ciudadano en el corto, mediano y largo plazos: Garantizar la disponibilidad
4. Una oportunidad en tiempos de crisis

Políticas Públicas

1. Reajuste salarial 17,6%
2. Subsidios a la demanda (harina y derivados)
3. Programa de apoyo productivo
 - a. Reactivación pos inundaciones; (USD 51 millones; 60 mil productores)
 - b. Subsidio urea, semillas certificadas
 - c. Programas crediticios para el agro (USD 769 millones a 2010)
 - d. Rebaja de aranceles, IVA, electricidad
 - e. I&D Semillas (42,3 millones/5 años)
 - f. Almacenamiento (USD 400 mil; 4 plantas)
 - g. Sistema de Riego (435 proyectos, USD 131 millones)
4. Acuerdos Público – Privados para estabilización de precios
5. Restricción de exportaciones para arroz y maíz (90 mil TM de reserva estratégica de arroz)

PLAN DE REACTIVACION DEL AGRO 2007 - 2011

| Producto | Superficie Actual | Meta Propuesta | Inversión ORIGINAL | Inversión Actualizada | INCREMENTO DE INVERSION |
|---------------------------------|---------------------|-------------------|-----------------------|-----------------------|-------------------------|
| <u>Arroz</u> | 351.870 Ha | 50.000 Ha | 32.5 millones | 45 millones | 12.5 millones |
| <u>Cana de Azúcar</u> | 135.000 Ha | 50.000 Ha | 70 millones | 100 millones | 30 millones |
| <u>Canasta Básica</u> | 300.000 Ha | 110.000 Ha | 66 millones | 86 millones | 20 millones |
| <u>Ganadería de Carne</u> | 2.000.000 Ha | 88.000 Ha | 26,4 millones | 79,2 millones | 52,8 millones |
| <u>Ganadería de Leche</u> | 3.000.000 Ha | 112.000 Ha | 33,6 millones | 100,8 millones | 67,2 millones |
| <u>Palma Africana</u> | 210.000 Ha | 50.000 Ha | 135 millones | 135 millones | _____ |
| <u>Cacao</u> | 336.000 Ha | 50.000 Ha | 80 millones | 100 millones | 20 millones |
| <u>Maíz Duro</u> | 150.000 Ha | 50.000 Ha | 36 millones | 45 millones | 9 millones |
| <u>Productos de Exportación</u> | 300.000 Ha | 20.000 Ha | 60 millones | 78 millones | 18 millones |
| TOTAL | 6.999.632 Ha | 580.000 Ha | 539,5 millones | 769 millones | 229,5 millones |

PLAN DE REACTIVACION DEL AGRO

| PRODUCTOS | ANTECEDENTES | METAS | PLAZO años | EMPLEO plazas trabajo |
|-----------|--------------|--|---------------|--------------------------|
| arroz | EXCEDENTARIO | EXPORTAR ARROZ 4 - 7 TM/HA | 4 | 100.000 |
| maíz | DEFICITARIO | SER AUTOSUFICIENTE 3 - 5 TM/HA | 3 | 100.000 |
| soya | DEFICITARIO | SER AUTOSUFICIENTE 2 - 3 TM/HA | 4 | 100.000 |
| palma | EXCEDENTARIO | EXPORTAR ACEITE - 9 - 15 TM/HA | 8 | 25.000 |
| trigo | DEFICITARIO | SER AUTOSUFICIENTE - INCREM AREA Y RENDIM. | 10 | 20.000 |
| cebada | DEFICITARIO | SER AUTOSUFICIENTE - INCREM AREA Y RENDIM. | 8 | 15.000 |

Alianza Público Privada y acciones en cadenas productivas



Subsidio de USD 240 para compra de agroquímicos
Exoneración de impuesto a la renta 2008 y 2009
Seguro agropecuario
Crédito + semillas + asistencia técnica + formalización



2.800 pequeños productores de leche
Leche para programas de alimentación escolar, maternidad y nutrición para ancianos y discapacitados



Productos más baratos para ecuatorianos de menores ingresos, en alianza con sector productivo: 47 productos (14 firmas). Socio Tienda; Socio Móvil; Socio Panadero



Alianzas Público-Privadas para estabilización de precios. Acuerdo con cadenas clave: lácteos; avícola, oleaginosas y aceites, atún, Harina y derivados; avena; arroz, azúcar, para estabilizar precios al consumidor, disminuyendo costos de producción y mejoramiento en toda la cadena.



RESULTADOS Y LECCIONES APRENDIDAS

Evolución de la inflación mensual: Variación IPC Junio 06 – Agosto 08

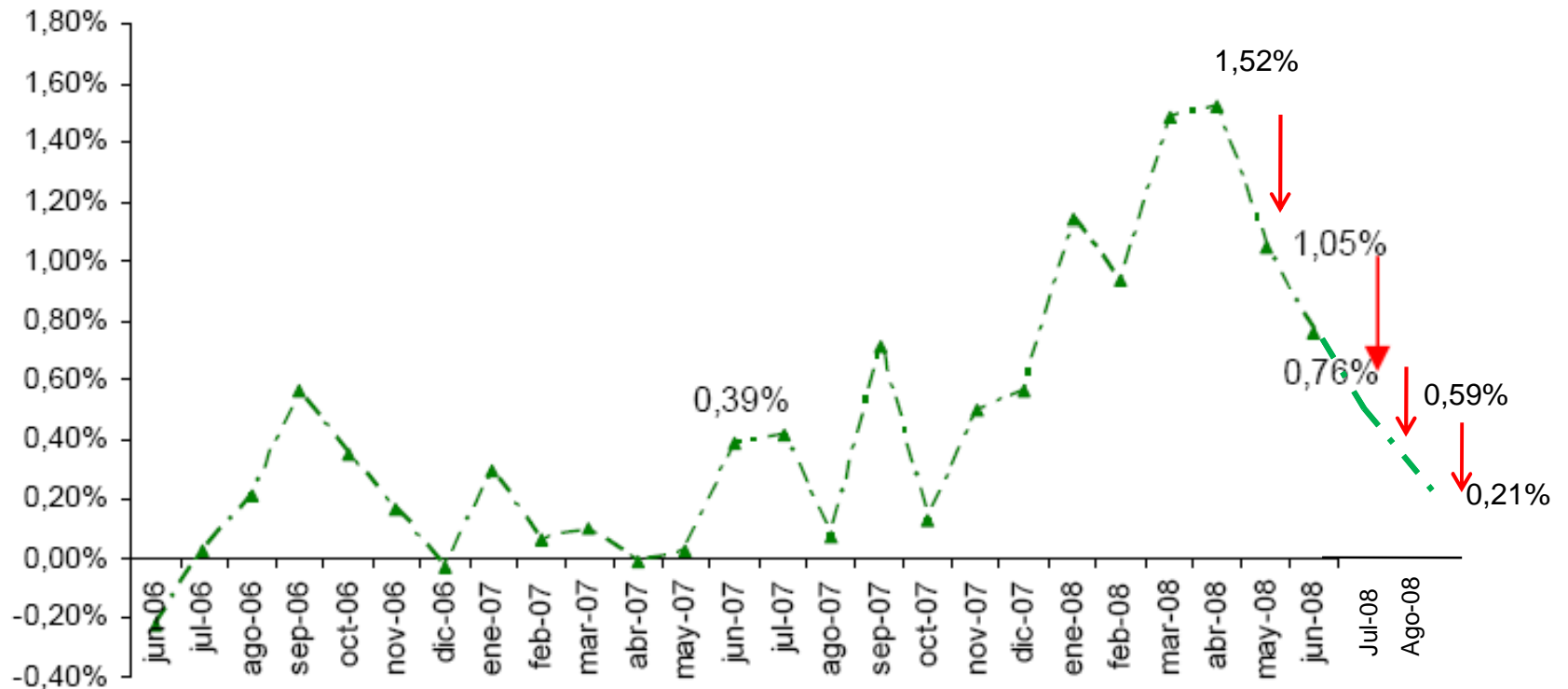

Fuente: Instituto Nacional de Estadística y Censos (INEC)

Tendencia del aporte de "Alimentos y Bebidas no Alcohólicas" a la Inflación

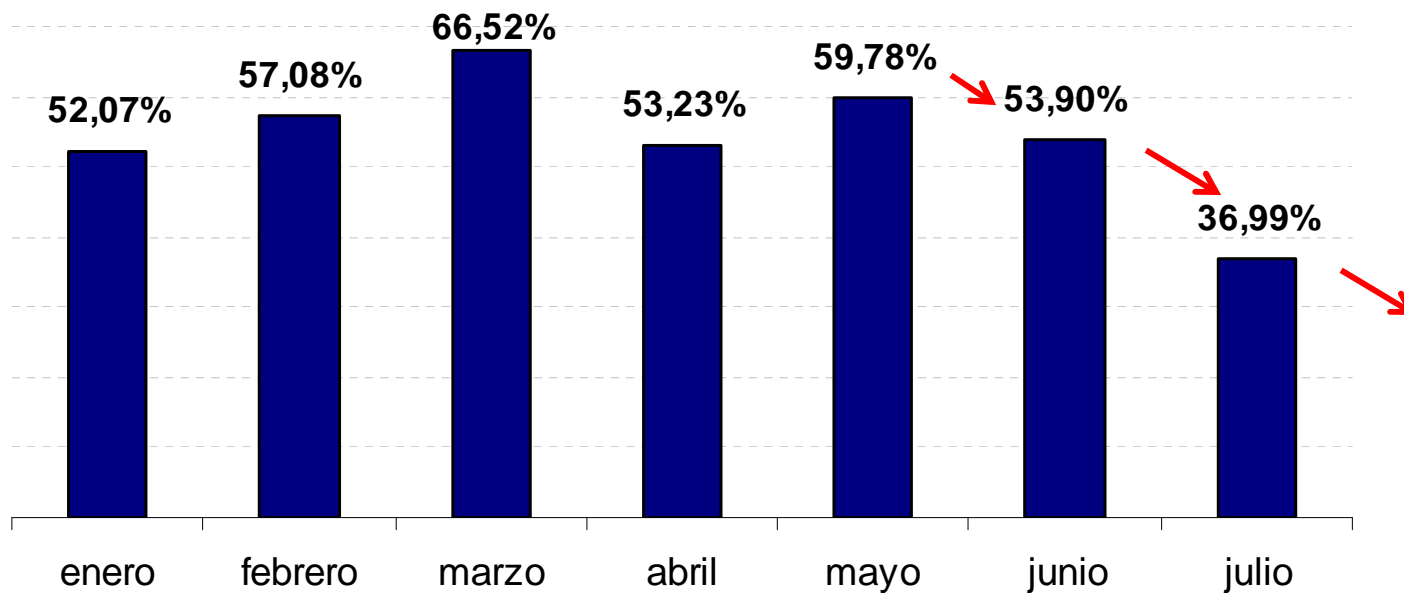

Resultados



2.000 campesinos participando en el programa



2.800 pequeños productores de leche



47 productos (14 firmas). Socio Tienda; Socio Móvil; Socio Panadero; más de 100 establecimientos; 2.600 tiendas. 1.6´ de items vendidos y 500 mil hogares comprando



Alianzas Público-Privadas para estabilización de precios. Acuerdo con cadenas clave: lácteos; avícola, oleaginosas y aceites, atún, Harina y derivados; avena; arroz, azúcar, para estabilizar precios al consumidor, disminuyendo costos de producción y mejoramiento en toda la cadena. Más de 100 firmas se suscribieron al acuerdo

- La crisis también generó oportunidades y hay que tomarlas rápido
- La base de la pirámide es un nicho fundamental y requiere medidas innovadoras y oportunas: prueba y error
- Enfoques integrales, de cadena, generan resultados inmediatos y condiciones sólidas a futuro. Fortalecer logística y distribución
- La señal de alarma sigue encendida
- Medir, medir, medir: lo que no se mide no se cambia
- Comunicar, comunicar, comunicar: si no se comunica, no está hecho

Salarios: Canastas Familiares a Julio 2008

Canasta Básica

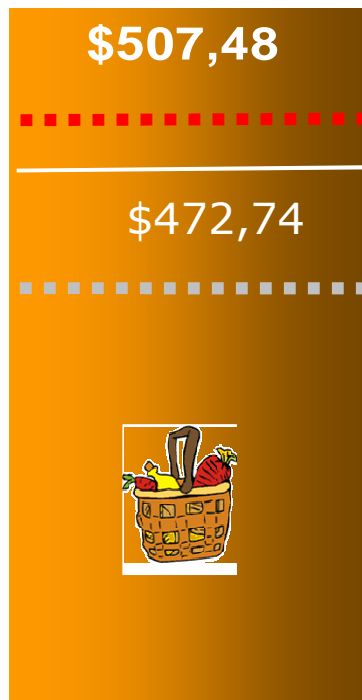

Déficit de Julio
\$134,14
(26,43% de CFB)

Ingreso mínimo en Enero 2008
\$373,34

Ingreso mínimo en Diciembre 2007: \$317,34

Canasta Vital

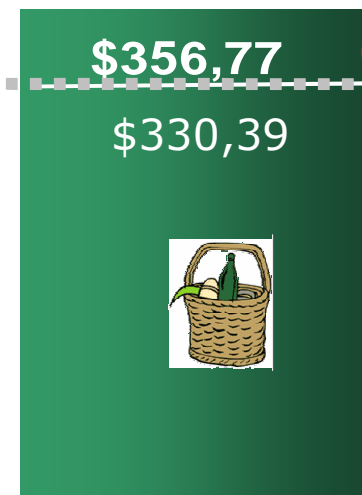

Superávit de Julio
\$16,56
(4,64% de CFV)

En julio aún se mantiene la recuperación del déficit presupuestario en la Canasta Familiar Vital, debido al aumento salarial del 17%.

***Ingreso mínimo mensual de un hogar tipo de 4 miembros con 1,6 perceptores de ingresos**